Jurado

El jurado del premio contará con representación de Dª Pilar Moreno Díaz de Peña y estará integrado por:

El Sr. Consejero de Educación de la Embajada de España en Portugal.

Un representante *da Secretaria-Geral da Educação e Ciencia.*

Un representante de APPELE (*Associação Portuguesa de Professores de Espanhol Língua Estrangeira*).

Un representante del Instituto Cervantes de Lisboa.

Dos profesores del Instituto Español *Giner de los Ríos* de Lisboa.

El Asesor Técnico de la Consejería de Educación, que actuará, además, como secretario del jurado.

Entrega de premios

Se celebrará una ceremonia de entrega de premios en Lisboa en abril de 2023.

EMBAJADA DE ESPAÑA EN PORTUGAL

CONSEJERÍA DE EDUCACIÓN
ACCIÓN EDUCATIVA EXTERIOR

REPÚBLICA PORTUGUESA | EDUCAÇÃO

Secretaria-Geral da Educação e Ciência

Información y envío de carteles

Centro de Recursos de la Consejería de Educación de la Embajada de España en Portugal

Avenida da Liberdade, 244, 5°
1250-149 LISBOA

centrorecursos.pt@educacion.gob.es

Premios *Pilar Moreno* 2023

Organizan

- Consejería de Educación de la Embajada de España en Portugal
- Representantes de la familia de Doña Pilar Moreno Díaz de Peña
- Secretaria-Geral da Educação e Ciência

Primer premio 2022

Mariana Andrade Gaspar Abrantes (9º curso)

Escola Básica Cidade de Castelo Branco

Castelo Branco

XIX PREMIOS
PILAR MORENO

Información general

- **Plazo** de presentación: **24 de febrero de 2023.**
- **Reglamento**: la participación supone la aceptación del reglamento.
- **Pueden participar** los alumnos que estudien español en el curso 2022/2023, en *Ensino Básico, Ensino Secundário* y Formación Profesional.
- **Objetivos:** incrementar las relaciones culturales entre Portugal y España, apoyar la implementación de la Lengua y la Cultura Españolas en los currículos portugueses, promover el aprendizaje de idiomas y contribuir a la construcción del concepto de ciudadanía europea.

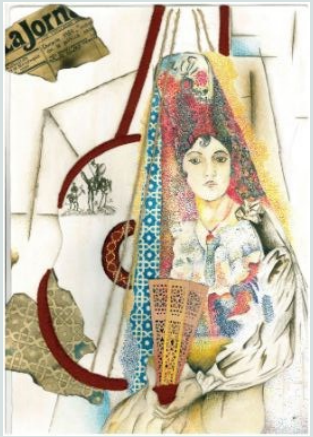

Segundo premio 2022

Eva Caeiro Figueiredo (11ºcurso)

Escola Secundária Augusto Cabrita

Barreiro

Concurso de carteles

1.- Tema : El contenido ha de desarrollar un aspecto relacionado con la lengua, la sociedad, la cultura o la historia de España.

2.– Formulario de participación: el formulario de presentación, disponible en https://www.educacionyfp.gob.es/portugal/convocatorias-programas/convocatorias-portugal/pilarmoreno.html, deberá ser pegado en la parte de atrás de cada cartel. Sólo se admitirá un cartel por alumno.

3.– Formato: el cartel debe ser papel de tamaño A3 (29,7 x 42 cm). La técnica puede ser imagen en color pintada a guache, acuarela, lápiz, etc. Se pueden utilizar técnicas digitales.

4.- Derechos de autor: los participantes ceden gratuitamente los derechos de reproducción y distribución de la imagen. Todos los carteles recibidos pasan a ser propiedad de la Consejería.

5.- Premios

Primer premio: Alumno: 150 € / Escuela: 250 €
Segundo Premio: Alumno: 125 € / Escuela: 200 €
Tercer Premio: Alumno: 75 € / Escuela: 200 €

Tercer Premio 2022

Daniela Oliveira de Fonseca (8ºcurso)

Escola Básica e Secundária António Bento Franco

Ericeira

Un viaje cultural a España

1.- Premios

Primer premio: 4.000 euros
Segundo premio: 3.000 euros
Tercer premio: 2.000 euros

2.- Candidatos: grupos de alumnos portugueses y sus profesores. La participación en este concurso supone que los grupos de alumnos cuentan con autorización de las autoridades educativas portuguesas para la realización del viaje.

3.- Criterios de evaluación de los proyectos:

a) **Organización del viaje:** ruta, comidas y hoteles.
b) **Planificación cultural:** debe ser entendido como cultural no sólo el conocimiento de las ciudades y los monumentos o eventos de la zona visitada, sino también el conocimiento de la geografía y de la naturaleza. Se valorará también el contacto con instituciones educativas y culturales, comunidad educativa, autoridades, etc.
c) **Planificación del tiempo** destinado a las diversas actividades.
d) **Programación didáctica**: integración del proyecto en la programación anual de la asignatura de lengua española.
e) **Distribución del trabajo** entre los alumnos y profesores.
f) **Financiación**: método de financiación si no se consigue el premio y distribución del presupuesto.
g) **Integración del proyecto** en el Proyecto General del Centro Educativo.

4.- Formato: el proyecto se ha de presentar **exclusivamente en formato de vídeo** de una duración no superior a 5 minutos. El vídeo se ha de subir a *Youtube* o cualquier otro servicio de alojamiento de vídeos en línea.

5.- Presentación de solicitudes: los candidatos rellenarán el boletín de inscripción disponible en https://www.educacionyfp.gob.es/portugal/convocatorias-programas/convocatorias-portugal/pilarmoreno.html. Este documento irá firmado por el profesor responsable del proyecto y será enviado por correo postal ordinario. Además deberán rellenar el formulario en línea disponible en esa misma página web donde indicarán la URL donde está alojado el vídeo.